

Pfeifen-Reparaturen

Noch im jugendlichen Alter begann ich damit, Pfeifen zu bauen und zu reparieren. In der Zwischenzeit sind daraus mehr als zwanzig Jahre Erfahrung geworden.

Da das Auftragsvolumen jährlich gestiegen ist, habe ich mein Atelier vor zehn Jahren in grössere Räumlichkeiten verlegt und einen Mitarbeiter beigezogen. Parallel dazu hat sich der Lagerbestand an Mundstücken, Zierringen und anderen Reparaturteilen beträchtlich vervielfacht.

Heute gehören bereits mehr als 200 verschiedene Tabak-Fachgeschäfte, private Sammler, sowie unzählige Pfeifenraucher zu unserer Kundschaft.

Pfeifen so zu restaurieren, dass sie wieder fast wie neu aussehen, ist für uns eine tägliche Herausforderung.



Als erfahrener Kunstschreiner und Restaurator lasse ich in meinem Atelier die Künste der alten Handwerksmeister wieder aufleben. Ich restauriere Tabakpfeifen jeder Provenienz und Epoche. Um Echtheit und Wert der antiken Pfeifen zu wahren, bin ich bestrebt, mit der gleichen Technik und den selben Materialien zu arbeiten, die gebraucht wurden, als die Pfeifen entstanden.

Schellackpolituren, diverse Lacke und Wachse stelle ich selber her nach alt überlieferten Rezepten. Fehlende oder defekte Teile insbesondere aus Holz, Ton, Meerschaum, Porzellan, Horn, Knochen, Ebonit, Metall, sowie Bernstein werden aus meinem vielfältigen Vorrat ersetzt, bzw. ergänzt.

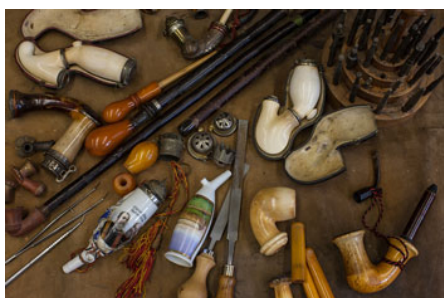

In der Schweiz sind wir die offizielle Reparaturstelle für die Marken ...

- Dunhill
- Charatan
- Parker
- Stanwell
- Vauen
- Peterson
- Design Berlin
- Big Ben
- Hilson
- Brebbia
- Radice
- Il Ceppo
- Caminetto

... und viele mehr!

Hier alle Pfeifenmarken die wir schon in unserer Werkstatt repariert haben.

Al Pascia, Alberson, Albie, Alco, Aldo Morelli, Amorelli, Amphora, Ancestor, Anderegg, Anderson, Angelo, Anne Juli, Ardor, Armelini, Arte, Ascorti, Ascot, Ashton, Astlys, Astor, Astro, Baeling, Baldi Baldo, Balleby, Bang, Barbi, Bari, Barling, Barontini, Batoli, Bauer Meerschaum, Bauher, BBB, Becker, Beldona, Beldor, Ben Wade, Benner, Bentley, Big Ben, Bingo, Bjarne of Sweden, Bjarne, Bjorn Thurmann, Borkum Riff, Bosshard Luzern, Brebbia, Briantena, Briarstar, Bristol, BBK, Bru Bru, Bruyère extra, Bruyère Garantie, Bruyère Rosee, Buccaneer, Buder St.Moritz, Butz Choquin, Calabash, Calibano, Cambridge, Caminetto, Capay, Captain Kirk, Capitello, Capitol, Carcano, Care, Carey, Carlo Scotti, Casparini, Castello, Cavicchi, Chacom, Chairmann, Chap, Charatan, Chevalier, Chonowitsch, Civic, Clairmont, Claude Romain, Clipper, Clury & Sons, Columbia, Comodore, Comoy's, Compaul, Compus, Coral Spain, Cordiff, Coron, Corsica, Corvette, Courrieu Cogolin, Crown Viking, Cully, D'Burak, Dadson, Davidoff, Day Chester, Denicoteta, Design Berlin, DFV, Diana, Dino da Campione, Don Carlos, Dr. Boston, Dr. Charles, Dr. Grabow, Dr. Mec Nell, Dr. Macnab, Dr. Plumb, Duca Leonardo, Dunhill, Eberhard, Egloff, Elba, Enter, Nording, Eriksen, Ermano, Everyman, EWA, Fairmorn, Faitmann, Falcon, Famma di e pesario, Fancy, Federici, Firex, Former, Forum, Fribourg & Treyer, Galvatella, Garbe, Gasparini, GBD, Genod, Georg Jensen, Gigi, Giordano, Gloriss, Gobey, GOC, Goodwill, Graco, Graffiti, Grangoni, Grend, GTP, Hahn, Hansen, Hardcastle, Hartmann, Harvey, Havannahaus BS, Hedegaard, Heiter Bern, Helburne, Hermes Paris, Hilson, Holger, House of Lords, Il Ceppo, Inderwicks, Jarl, Jarl Chieftan, Jeames Upshall, Jean Claude, Jeantet, Jirsa, Jmago, Jocker, Jorgensen, Joura, Jud's, Juli Anne, Kansas, Karl Erik, Kaywoodie, Keller, Killansy, Kingsway, Knudsen, Kriswell, Küttel, L'Anatra, La Briantea, La Colomee, La Fuma, La Strada, Lacroix, Lanier, Lars Iversson, Larsen, Larsen Jorn, Las Vegas, Lauder, Lemann, Lindstrom, Loewe, Lombarda, London Briar, London Castel, London Style, Lop, Loran, Lord, Lorenzo, Luigi, Lumberman, Mac Baren, Mac Nell, Macnum, Mantini, Marco, Marmet, Marschall, Masson, Masta, Mastro de Paja, Match, Matzhold, Mayfair, Mc Intosch, Medico, Meerschaum, Melby, Messon, Millville, Mion, Molina, Moon, Morel, Morelli Aldo, Morena, Moretti, Morris, Mountbat, Mr. Anderson, Myon Palace, Najestic, Nelson, Nielsen Jorgen, Nielsen Kai, Nielsen Poul, Nolte Heinz, Noltensmeier, Norden, Norup, Odeon, Odsorba, Old Bruyère, Old Vic, Oldenkott, Olsen, Orient Express, Orlik, OWL, Oxford, Parker, Paronelli, Pasaro, Passadore, Per Jensen, Perelli, Peter Swiss, Peterson, Piazzolla, Pipa Croci, Pipe Sculpté, Pipstar, Pisa, Pollner Otto, Porsche Design, Porzellan Pfeifen, Posella, Preben Holm, Pretty, Poul Ilsted, Racin, Radice, Raffaello, Raganella, Rallye, Rasmussen, Real Briar, Real Nature, Red Point, Redford, Redwood, Reebjerg, Reiner Design, Reiner Klein, Reybier, Rimini, Rinaldo, Roman Peter, Romana, Ropp, Rossi, Royal Ascot, Royal Coronation, Royal Dutch, Royal Navy, Royal Star, Rustic, Safferling Bertram, Salvatella, Sântis, Sasieni, Savinelli, Schwarzenbach, Seconda, Ser Jacopo, Shellburn, Shelson, Sherwood, Sibor, Siena, Sixten Iversson, Spadoni, Spitfire, Spitline, St.Claude Bruyère, Stanwell, Star, Stefano, Sven Knudsen, Svenborg, Swiss Pipe, Tabago, Tabak Rohr, Tabula, Tao, Teddy, Thurmann Bjerne, Tilshed, Timber, Tom Ettang, Tom Spanu, Torben, Toscana, Trachtenpfeifen, Tschan, Tsuge, Urbino, Vauen, Ventura, Viby, Vincent, Viper, Viprati, Vuillard, Wedgewood, Weekend, Weingott, Westminster, White Star, Wiking, Wilshire, Winslow, Winsor, Wolf London, Ye Ye